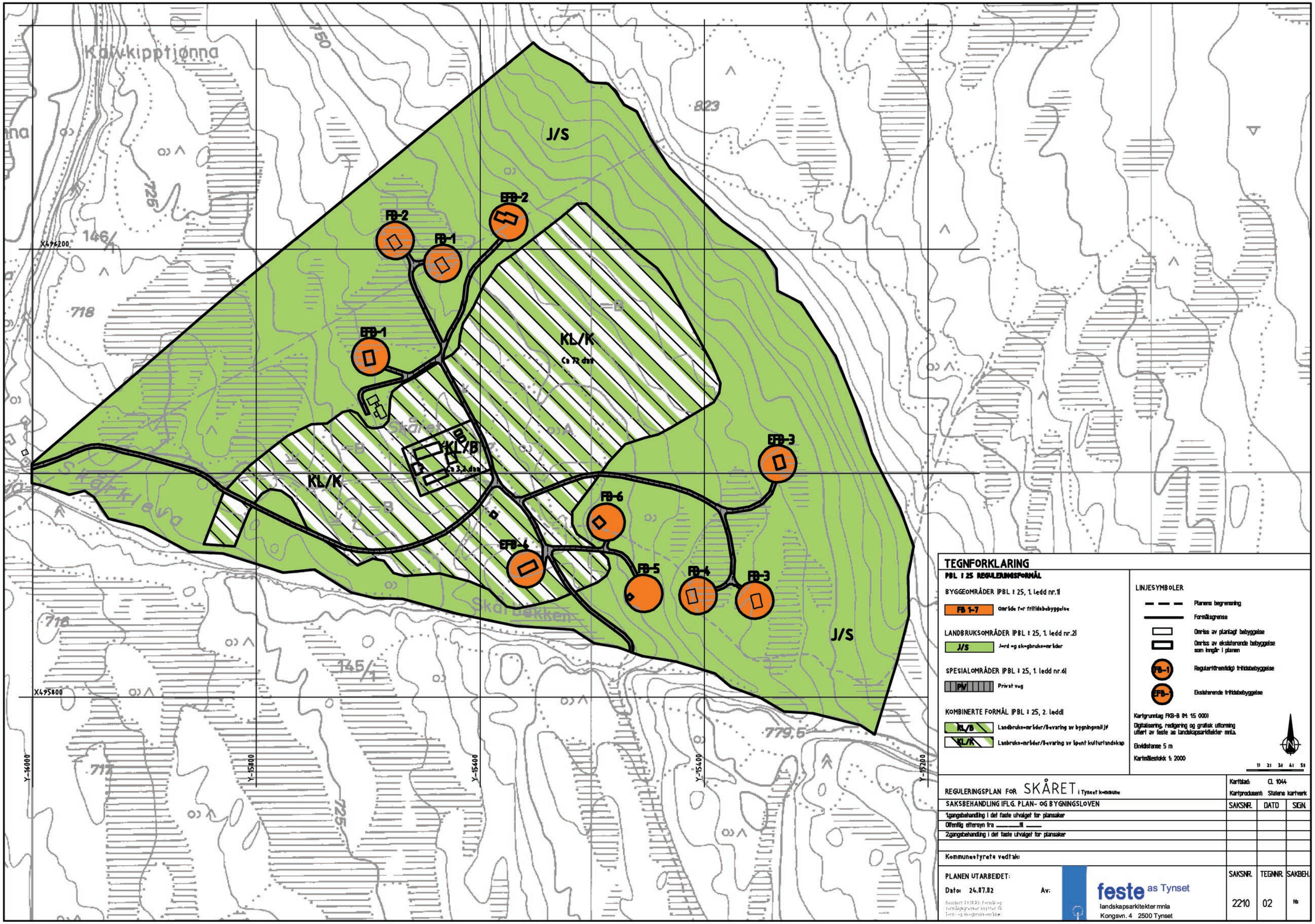
Kalvkipptjønna
750
823
726
146/1
X496200
718
J/S
FB-2
FB-1
EFB-2
EFB-1
KL/K
ca 72 dekar
KL/B
ca 3,2 daa
Skåret
KL/K
FB-3
FB-6
EFB-6
FB-5
FB-4
FB-3
J/S
Skårdekken
716
145/1
X495800
779,5
717
725
Y-16000
Y-15800
Y-15600
Y-15400
Y-15200
TEGNFORKLARING
PBL § 25 REGULERINGSFORMÅL
BYGGEOMRÅDER (PBL § 25, 1. ledd nr.1)
FB 1-7 Område for fritidsbebyggelse
LANDBRUKSOMRÅDER (PBL § 25, 1. ledd nr.2)
J/S Jord og skogbruksområder
SPESIALOMRÅDER (PBL § 25, 1. ledd nr.6)
PV Privat veg
KOMBINERTE FORMÅL (PBL § 25, 2. ledd)
KL/B Landbruksområder/Bevaring av bygningsmiljø
KL/K Landbruksområder/Bevaring av åpent kulturlandskap
LINJESYMBOLER
Planens begrensning
Formålsgrense
Omriss av planlagt bebyggelse
Omriss av eksisterende bebyggelse som inngår i planen
FB-1 Reguleringsmessig fritidsbebyggelse
EFB-1 Eksisterende fritidsbebyggelse
Kartgrunnlag FKB-B (M: 1:5 000)
Digitalisering, redigering og grafisk utforming utført av feste as landskapsarkitekter mnla.
Ekvidistanse 5 m
Kartmålestokk 1: 2000
N
11 21 31 41 51
REGULERINGSPLAN FOR SKÅRET i Tynset kommune
Kartblad: CL 1044
Kartprodusent: Statens kartverk
SAKSBEHANDLING IFLG. PLAN- OG BYGNINGSLOVEN
SAKSNR. DATO SIGN.
1gangsbehandling i det faste utvalget for plansaker
Offentlig ettersyn fra ____ til ____
2gangsbehandling i det faste utvalget for plansaker
Kommunestyrets vedtak:
PLANEN UTARBEIDET:
Dato: 24.07.02
Av:
Revidert 24.10.03: Formål og formålsgrenser knyttet til jord- og skogbruksområder
feste as Tynset
landskapsarkitekter mnla
Kongsvn. 4 2500 Tynset
SAKSNR. TEGNNR. SAKBEH.
2210 02 Hb